

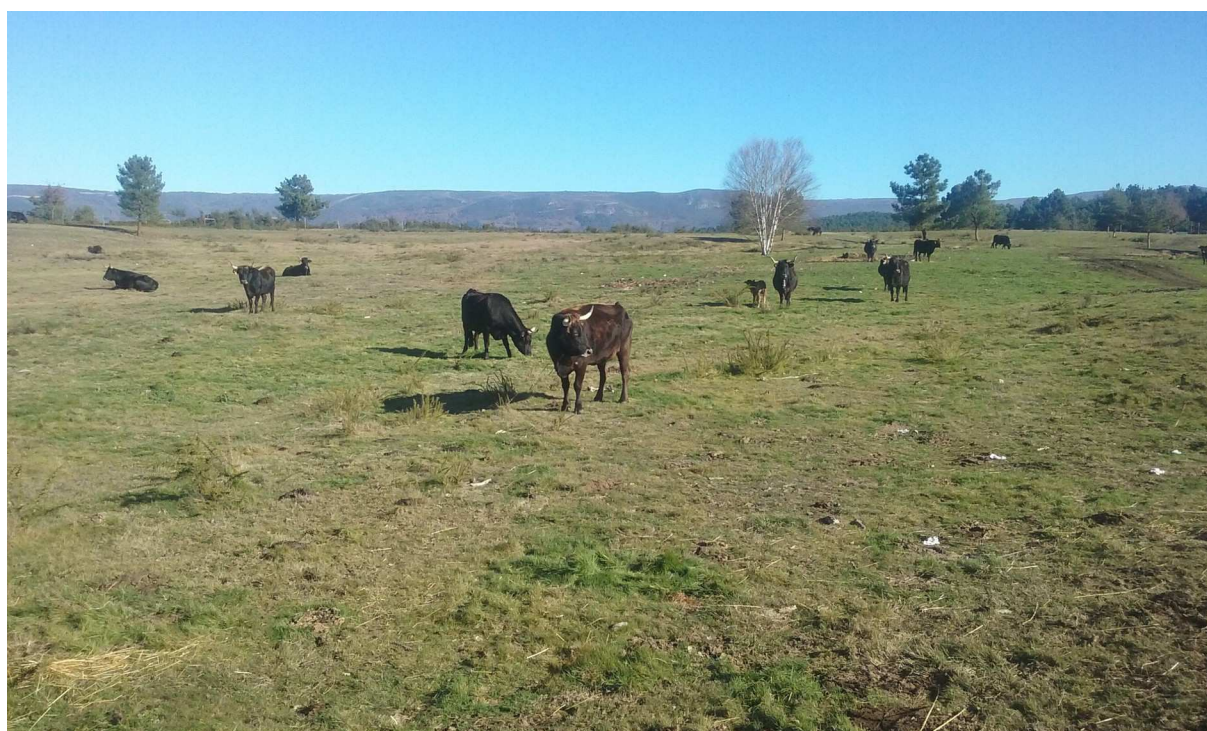

## GUÍA DE IMAXES DE CONTROIS SOBRE O TERREO EN SUPERFICIES DECLARADAS NA PAC COMO PASTOS PERMANENTE (PS, PR, PA)

### 1. Pasteiro (PS)







**XUNTA DE GALICIA**  
CONSELLERÍA DO MEDIO RURAL

**Subdirección Xeral de Xestión da PAC**  
Rúa dos Irmandiños, s/n – Salgueiriños  
15781 Santiago de Compostela  
T.: 981 546 280 F.: 981 546 182  
mediorural.fogga@xunta.es



**galicia**



**Xacobeo 2021**





**XUNTA DE GALICIA**  
CONSELLERÍA DO MEDIO RURAL

**Subdirección Xeral de Xestión da PAC**  
Rúa dos Irmandiños, s/n – Salgueiriños  
15781 Santiago de Compostela  
T.: 981 546 280 F.: 981 546 182  
mediorural.fogga@xunta.es



**galicia**



**Xacobeo 2021**





## 2. Pasto arbustivo (PR) menor de 40 cm:







**XUNTA DE GALICIA**  
CONSELLERÍA DO MEDIO RURAL

**Subdirección Xeral de Xestión da PAC**  
Rúa dos Irmandiños, s/n – Salgueiriños  
15781 Santiago de Compostela  
T.: 981 546 280 F.: 981 546 182  
mediorural.fogga@xunta.es



**galicia**



**Xacobeo 2021**





**XUNTA DE GALICIA**  
CONSELLERÍA DO MEDIO RURAL

**Subdirección Xeral de Xestión da PAC**  
Rúa dos Irmandiños, s/n – Salgueiriños  
15781 Santiago de Compostela  
T.: 981 546 280 F.: 981 546 182  
mediorural.fogga@xunta.es



**galicia**



**Xacobeo 2021**





3. Pasto arbustivo (PR) entre 40-60 cm:







**XUNTA DE GALICIA**  
CONSELLERÍA DO MEDIO RURAL

**Subdirección Xeral de Xestión da PAC**  
Rúa dos Irmandiños, s/n – Salgueiriños  
15781 Santiago de Compostela  
T.: 981 546 280 F.: 981 546 182  
mediorural.fogga@xunta.es



**galicia**



**Xacobeo 2021**





4. Pasto arbustivo (PR) maior de 60 cm:







**XUNTA DE GALICIA**  
CONSELLERÍA DO MEDIO RURAL

**Subdirección Xeral de Xestión da PAC**  
Rúa dos Irmandiños, s/n – Salgueiriños  
15781 Santiago de Compostela  
T.: 981 546 280 F.: 981 546 182  
mediorural.fogga@xunta.es



**galicia**



**Xacobeo 2021**





XUNTA DE GALICIA  
CONSELLERÍA DO MEDIO RURAL

Subdirección Xeral de Xestión da PAC  
Rúa dos Irmandiños, s/n – Salgueiriños  
15781 Santiago de Compostela  
T.: 981 546 280 F.: 981 546 182  
mediorural.fogga@xunta.es



galicia



Xacobeo 2021





**XUNTA DE GALICIA**  
CONSELLERÍA DO MEDIO RURAL

**Subdirección Xeral de Xestión da PAC**  
Rúa dos Irmandiños, s/n – Salgueiriños  
15781 Santiago de Compostela  
T.: 981 546 280 F.: 981 546 182  
mediorural.fogga@xunta.es



**galicia**



**Xacobeo 2021**





## 5. Pasto arbolado (PA) menor de 40 cm







**XUNTA DE GALICIA**  
CONSELLERÍA DO MEDIO RURAL

**Subdirección Xeral de Xestión da PAC**  
Rúa dos Irmandiños, s/n – Salgueiriños  
15781 Santiago de Compostela  
T.: 981 546 280 F.: 981 546 182  
mediorural.fogga@xunta.es



**galicia**



**Xacobeo 2021**





6. Pasto arbolado (PA) entre 40 - 60 cm:







7. Pasto arbolado (PA) mayor 60cm:







## 8. Forestal (FO):







**XUNTA DE GALICIA**  
CONSELLERÍA DO MEDIO RURAL

**Subdirección Xeral de Xestión da PAC**  
Rúa dos Irmandiños, s/n – Salgueiriños  
15781 Santiago de Compostela  
T.: 981 546 280 F.: 981 546 182  
mediorural.fogga@xunta.es



**galicia**



**Xacobeo 2021**





**XUNTA DE GALICIA**  
CONSELLERÍA DO MEDIO RURAL

**Subdirección Xeral de Xestión da PAC**  
Rúa dos Irmandiños, s/n – Salgueiriños  
15781 Santiago de Compostela  
T.: 981 546 280 F.: 981 546 182  
mediorural.fogga@xunta.es



**Xacobeo 2021**





### 9. Pastos permanentes sin predominancia herbácea







**XUNTA DE GALICIA**  
CONSELLERÍA DO MEDIO RURAL

**Subdirección Xeral de Xestión da PAC**  
Rúa dos Irmandiños, s/n – Salgueiriños  
15781 Santiago de Compostela  
T.: 981 546 280 F.: 981 546 182  
mediorural.fogga@xunta.es



**galicia**

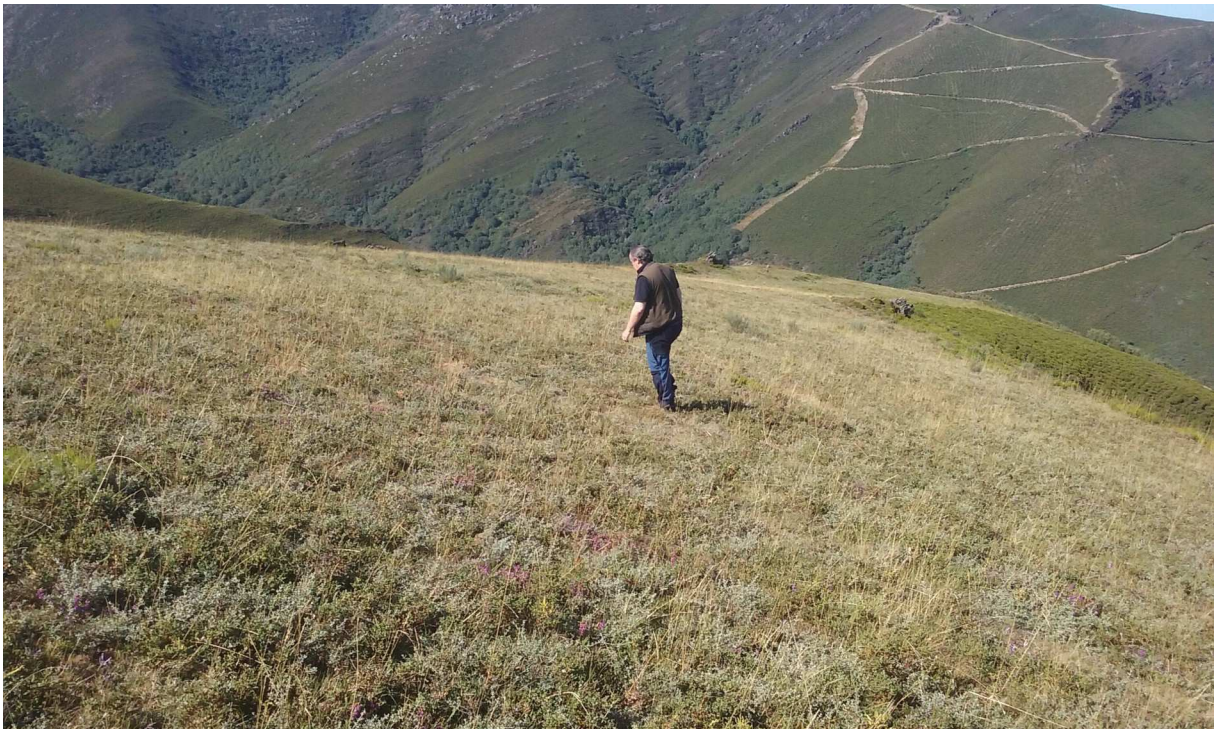

**Xacobeo 2021**





10. Labores non admisibles en pastos permanentes:







**XUNTA DE GALICIA**  
CONSELLERÍA DO MEDIO RURAL

**Subdirección Xeral de Xestión da PAC**  
Rúa dos Irmandiños, s/n – Salgueiriños  
15781 Santiago de Compostela  
T.: 981 546 280 F.: 981 546 182  
mediorural.fogga@xunta.es



**galicia**



**Xacobeo 2021**





11. Non é pasto aínda que se paste:

